

Piotr Kucharski  
Radny Rady Miejskiej Tomaszowa Maz.  
Kadencja na lata 2018-2023

BIURO  
RADY MIEJSKIEJ Tomaszów Mazowiecki, dnia 21 maja 2019r  
w Tomaszowie Maz.

21.05.2019 y/m

Sz. P.

Marcin Witko  
Prezydent Miasta Tomaszowa Mazowieckiego  
za pośrednictwem:  
Krzysztof Kuchta Przewodniczący Rady Miejskiej  
Biuro Rady Miejskiej w Tomaszowie Maz.



**Dotyczy:** Odnawialne źródła energii dla Areny Lodowej w zasobach Tomaszowskie Centrum Sportu Sp. z o.o.

**Uzasadnienie składanej interpelacji :** Troska o redukcję emisji CO2, dywersyfikację źródeł zasilania, redukcję kosztów zakupu energii elektrycznej oraz inwestycję w OZE z dofinansowaniem z NFOŚ.

**Podstawa prawna :** Dz.U.2018.0.994 t.j. - Ustawa z dnia 8 marca 1990 r. o samorządzie gminnym. (Art 24 ustęp 3)

Szanowny Panie !

## Interpelacja

Zwracam się z uprzejmą prośbą o wykonanie rozpoznania technicznego dla instalacji fotowoltaicznej naziemnej lub na dachach budynków składającej się z około 5000 m2 powierzchni czynnej netto ogniw fotowoltaicznych w technologii polikrystalicznej lub monokrystalicznej dla terenów przyległych przy Arenie Lodowej. Instalacja taka powinna zająć około 10.000m2 przy instalacji naziemnych. Z załączonej mapy wynika, że teren przyległy do Areny to około 97000 m2 z czego ponad 8000 m2 stanowią nieużytki.

Instalacja fotowoltaiczna w zależności od użytej technologii i uzyskanej sprawności może wyprodukować do 1200 MW/h energii elektrycznej uzyskanej z energii słonecznej.

Proszę o wykonanie rozpoznania technicznego dla budowy kilku wiatraków o łącznej mocy 1MW z możliwością przyłączenia ich do hybrydowego zasilania urządzeń na terenie obiektu.

Projekt powinien zakładać hybrydowe połączenie urządzeń fotowoltaicznych i wiatrowych jako priorytetowe źródło zasilania obiektu. Nadwyżki energii zgodnie z przepisami powinny być przewidziane jako energia sprzedawana do operatora zgodnie z obowiązującymi przepisami.

Proszę o wykonanie rozpoznania w zakresie możliwości pozyskania dotacji na w/w odnawialne źródła energii z FOŚ oraz innych źródeł finansowania.

Z Poważaniem

Odpowiedź pisemną proszę kierować na adres: Biuro Rady Miejskiej w Tomaszowie Maz ul. POW 10/16  
z elektroniczną kopią pisma na adres e-mail: piotr.kucharski@tomaszow-maz.pl

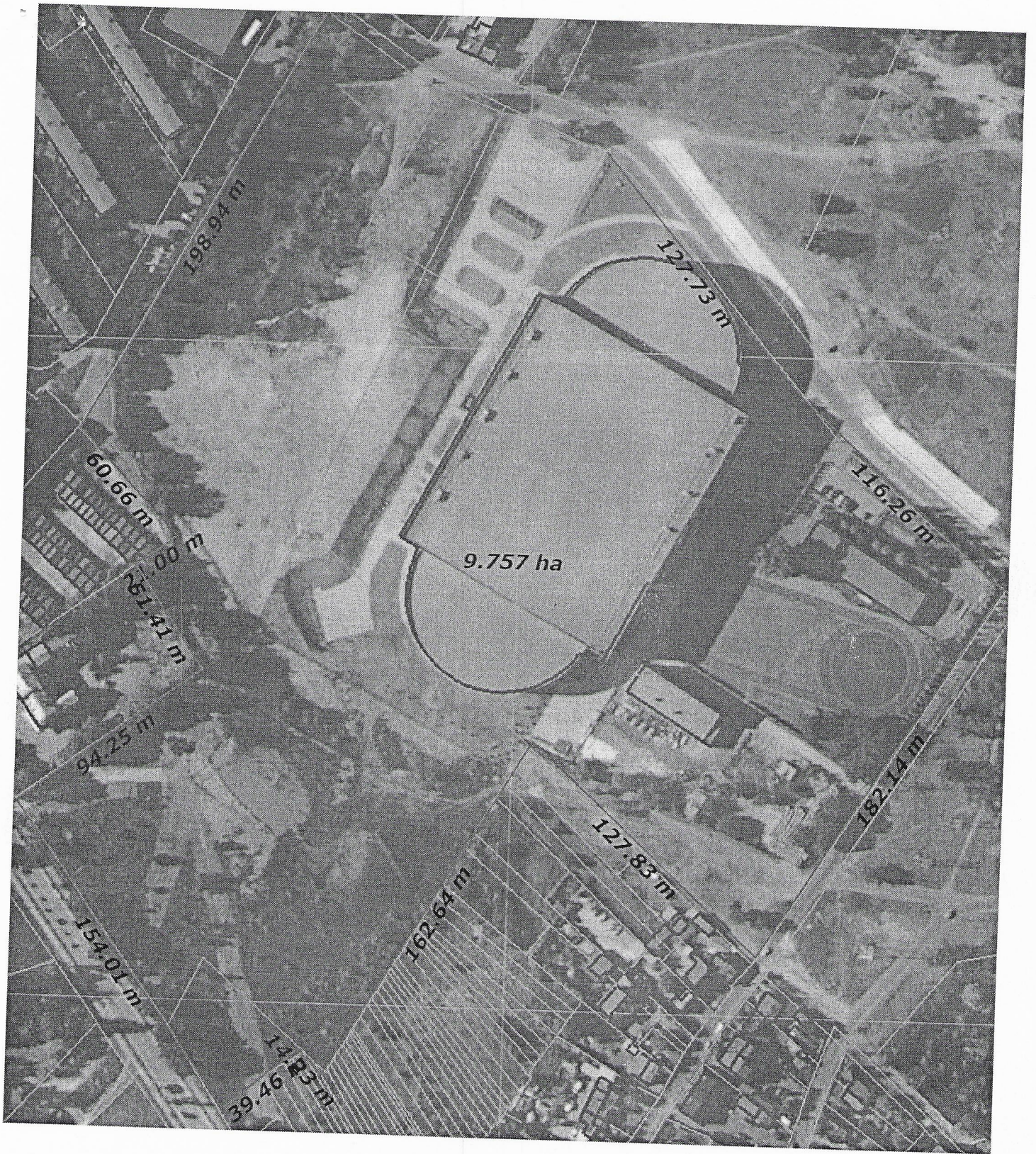

*Not a signature*